

22. melléklet – Álláshelyek száma intézményenként, a humán erőforrás értékelése

A Székesfehérvári Tankerületi Központban 2017.07.31. napján összesen 3548 fő állt alkalmazásban közalkalmazotti, kormánytisztviselői vagy munkavállalói jogviszonyban. Pedagógus munkakörben 2672, NOKS állományban 256, kormánytisztviselőként 47, technikai dolgozóként pedig 573 főt foglalkoztattunk.

Foglalkoztatás típusa	Létszám (fő)	Összlétszámból		25 év alatti		25-34 éves		35-44 éves		45-54 éves		55 év feletti	
		Férfi	Nő	Férfi	Nő	Férfi	Nő	Férfi	Nő	Férfi	Nő	Férfi	Nő
kormánytisztviselők	47	8	39	1	2	0	5	4	14	1	12	2	6
pedagógusok	2672	401	2271	2	15	45	283	96	648	121	764	137	561
NOKS alkalmazottak	256	36	220	1	8	12	36	9	73	6	70	8	33
technikai dolgozók	573	130	443	3	7	5	37	17	108	37	144	68	147
	3548	575	2973	7	32	62	361	126	843	165	990	215	747

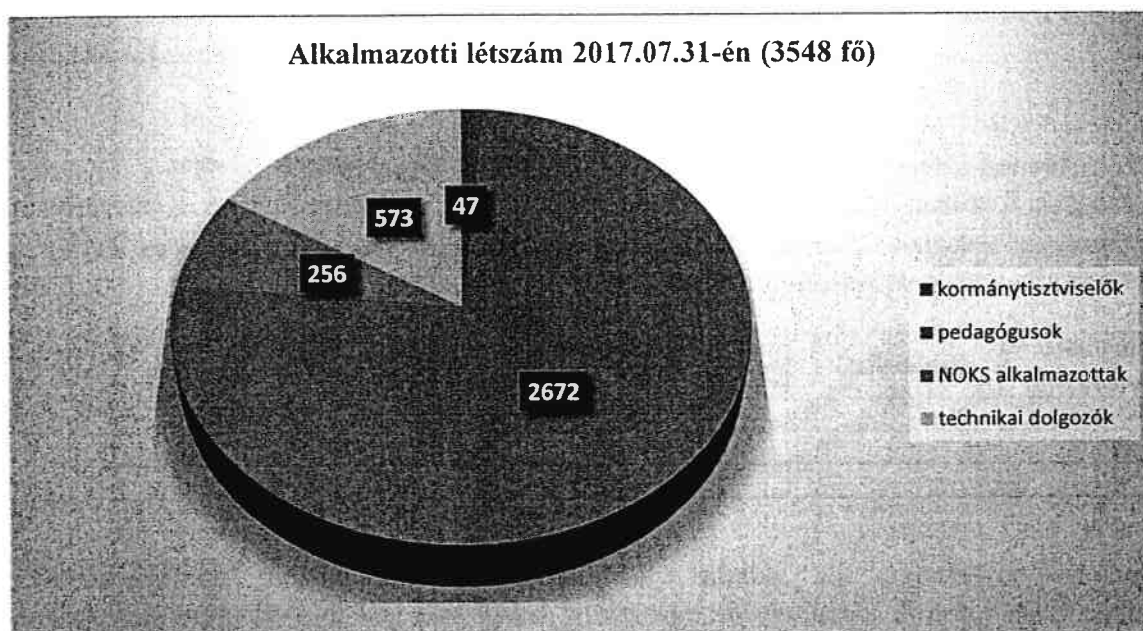

Életkor	Összesen	Férfi	Nő
25 év alatti	39	7	32
25-34 éves	423	62	361
35-44 éves	969	126	843
45-54 éves	1155	165	990
55 év feletti	962	215	747
	3548	575	2973

A foglalkoztatottak 84 %-a nő, 87 %-a 35 év feletti. A 25 év alattiak száma 39 fő, amely az összlétszámnak mindössze a 1 %-a. Míg az életkor előrehaladtával a férfiak létszáma fokozatosan növekszik, addig ez nők esetében csak az 55 év alatti korosztályra igaz. A nők kedvezményes nyugdíjazása miatt az 55 év feletti korosztály „mindössze” 78 %-a nő, míg a 45-54 éves korcsoportban ez az arány még 86 %.

Foglalkoztatottak életkor szerinti megoszlása

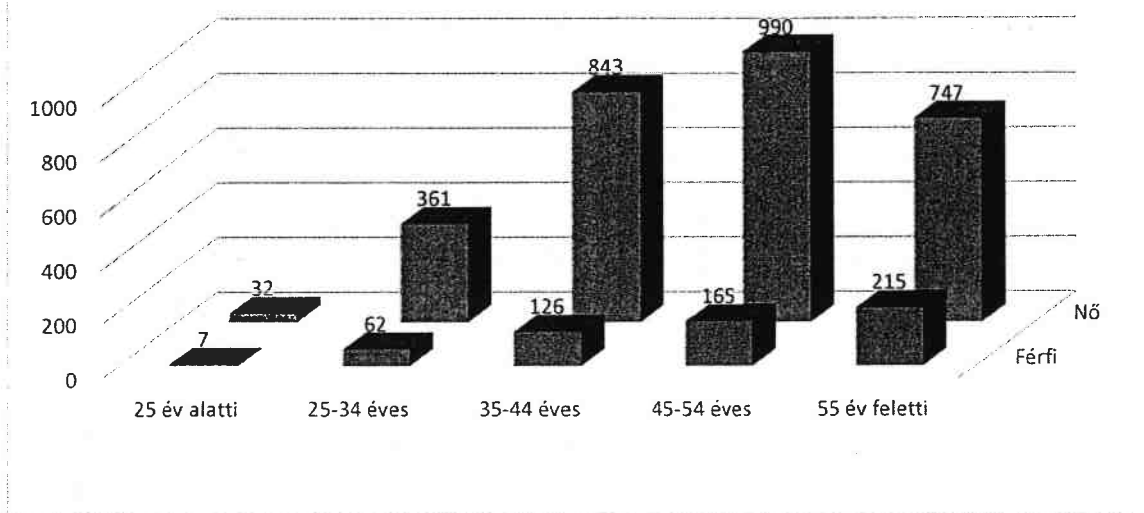

A kormánytisztviselők és a pedagógus munkakörben foglalkoztatottak 68%-a főiskolai végzettséggel rendelkezik, 31 %-uk egyetemet végzett, mindössze 1 % a középfokú végzettséggel rendelkezők aránya. Középfokú végzettséggel elsősorban NOKS és technikai alkalmazottként állnak jogviszonyban a kollégák.

Foglalkoztatás típusa	Létszám (fő)	Összlétszámból		Középfokú iskolai		Főiskolai		Egyetemi	
		Férfi	Nő	Férfi	Nő	Férfi	Nő	Férfi	Nő
kormánytisztviselők	47	8	39	2	11	2	21	4	7
pedagógusok	2672	393	2279	6	8	196	1621	191	650
	2719	401	2318	8	19	198	1642	195	657

Bizonyos területeken (pl. kisebb településeken, meghatározott munkakörökben) munkaerőhiány alakult ki, amely az egyszakos pedagógusképzésen, valamint a nyugdíjba vonulási hullámon túl köszönhető, a közszférán kívüli kedvezőbb fizetési konstrukcióknak is köszönhető.

Sor. szám	Intézmény neve	Álláshelyek száma												
		2013/2014. tanév		2014/2015. tanév		2015/2016. tanév		2016/2017. tanév		2017/2018. tanév		Álláshelyek tervezett száma		
		Feladat ellátásához szükséges létszám	Ebből betöltetlen	Feladat ellátásához szükséges létszám	Ebből betöltetlen	Feladat ellátásához szükséges létszám	Ebből betöltetlen	Feladat ellátásához szükséges létszám	Ebből betöltetlen	Feladat ellátásához szükséges létszám	Ebből betöltetlen	2019/2020. tanév	2020/2021. tanév	2021/2022. tanév
1.	AKGutópusztai József Nádor Általános Iskola	13,97	0,17	14,12	0,17	14,37	0,57	14,19	1,74	14,49	14,49	14,49	14,49	14,49
2.	Arany János EGYMI Ezeréves Óvodája, Általános Iskola és Készségfejlesztő Iskola	66,00	14,00	33,00	13,00	48,00	1,00	53,00	7,00	48,00	48,00	48,00	48,00	48,00
3.	Arany János Övös, Általános Iskola, Szakkola és Egységes Gyógypedagógiai Módszertani Intézmény	81,00	22,00	82,00	22,00	118,00	4,00	121,00	5,00	129,00	133,00	133,00	133,00	133,00
4.	Alfia Király Gimnázium, Általános Iskola és Alapfokú Művészeti Iskola	12,00	2,00	14,00	1,00	13,00	1,00	16,00	3,00	15,00	24,00	24,00	24,00	24,00
5.	Alfia Király Gimnázium, Általános Iskola és Alapfokú Művészeti Iskola Aba Sámuel Általános Iskolája	43,40	4,40	41,50	1,50	44,00	6,50	48,50	12,50	46,00	43,50	41,18	41,18	38,63
6.	Alfia Király Gimnázium, Általános Iskola és Alapfokú Művészeti Iskola Sárvíz, Alapfokú Művészeti Iskolája	9,85	1,31	9,48	0,88	9,40	0,77	8,34	0,84	8,94	9,89	9,89	9,89	9,89
7.	Bakonycsanakfalvi Általános Iskola és Alapfokú Művészeti Iskola	27,00	0,00	26,00	1,00	29,00	1,00	27,00	0,00	27,00	27,00	28,00	28,00	28,00
8.	Bakonycsanakfalvi Általános Iskola és Alapfokú Művészeti Iskola	41,00	0,00	39,00	0,00	40,00	1,00	39,00	2,00	40,00	40,00	41,00	41,00	41,00
9.	Bathányi Lajos Általános Iskola és Alapfokú Művészeti Iskola	33,00	1,00	33,00	1,00	33,00	2,00	33,00	3,00	35,00	35,00	35,00	35,00	35,00
10.	Bathányi Lajos Általános Iskola és Alapfokú Művészeti Iskola Gáza Fejedelmek Tagiskolája	15,00	0,00	15,00	0,00	15,00	0,00	15,00	0,00	16,00	16,00	16,00	16,00	16,00
11.	Bicsakeri Csokonai Víznyelő Általános Iskola és Szakkola	72,55	0,00	72,55	0,00	72,55	2,00	72,55	2,00	72,55	72,55	72,55	72,55	72,55
12.	Bicsakeri Fehérvári Alapfokú Művészeti Iskola	16,00	0,00	17,00	1,00	15,00	1,00	16,00	2,00	14,00	15,00	15,00	15,00	15,00
13.	Bodajki Általános Iskola	15,00	0,00	17,00	2,00	16,20	0,00	18,20	0,00	21,00	23,00	23,00	27,00	28,00
14.	Bodajki Általános Iskola	31,00	2,00	31,00	2,00	31,00	2,00	32,00	1,00	32,00	32,00	32,00	32,00	32,00
15.	Chernel István Általános Iskola, Gimnázium és Alapfokú Művészeti Iskola	49,00	1,50	49,00	1,50	49,00	1,50	49,00	1,50	49,00	49,00	49,00	49,00	49,00
16.	Chernel István Általános Iskola, Gimnázium és Alapfokú Művészeti Iskola Fekete István Tagiskolája	12,00	0,00	12,00	8,00	13,00	0,00	11,00	1,00	12,00	13,00	13,00	13,00	13,00
17.	Csabi Péter Általános Iskola	13,00	0,50	15,00	0,10	15,60	0,00	16,69	1,50	16,69	16,69	16,69	16,69	16,69
18.	Csón Mátyas Kiveth Általános Iskola és Alapfokú Művészeti Iskola	15,00	0,00	15,00	0,5	15,00	0,5	15,00	0,00	15,00	15,00	15,00	15,00	15,00
19.	Dr. Kovács Pál Általános Iskola és Alapfokú Művészeti Iskola	14,14	0,00	13,54	0,00	14,04	0,00	14,64	0,00	15,11	16,00	16,00	16,00	16,00
20.	Dr. Kovács Pál Általános Iskola és Alapfokú Művészeti Iskola Mezőkomáromi Tagiskolája	3,00	0,00	3,00	0,00	4,00	0,00	5,00	0,00	5,00	5,00	5,00	5,00	5,00
21.	Emberasz Gyógy Általános Iskola	16,00	1,00	18,00	1,00	18,00	1,00	20,50	1,50	20,50	20,50	28,00	28,00	28,00
22.	Esternácz Mária Nyelvtanító Német Nemzetiségi Általános Iskola	48,00	0,00	40,00	0,00	41,50	1,00	42,50	1,00	38,50	38,50	38,50	38,50	38,50
23.	Esternácz Mária Nyelvtanító Német Nemzetiségi Általános Iskola Tagiskolája	3,00	0,00	3,00	0,00	3,00	0,00	3,00	0,00	2,50	2,50	2,50	2,50	2,50
24.	Nemzetiségi Általános Iskola és Alapfokú Művészeti Iskola	51,25	0,00	51,25	0,00	52,25	1,00	52,25	2,50	52,25	52,25	52,25	52,25	52,25
25.	Fejér Megyei Övös, Általános Iskola, Szakkola, Kollégium és Egységes Gyógypedagógiai Módszertani Intézmény	60,00	6,00	54,00	7,00	54,00	8,00	54,00	8,00	47,00	40,00	40,00	40,00	40,00

26.	Férfi Megyei Pedagógiai Szakszolgálat	167,50	20,00	170,50	10,50	178,15	15,45	192,00	21,00	21,50	33,00
27.	Felsővárosi Általános Iskola	29,00	0,00	29,00	0,00	31,00	0,00	31,00	0,00	31,00	0,00
28.	Felsővárosi Általános Iskola Sunkotói Tagiskolája	6,00	0,00	6,00	0,00	7,00	0,00	7,00	0,00	7,00	0,00
29.	Fülei Általános Iskola	11,00	0,00	11,00	0,00	11,00	0,30	11,00	0,30	11,00	0,80
30.	Gárdonyi Géza Általános Iskola és Alapfokú Művészeti Iskola	19,00	0,00	20,00	0,00	22,00	0,00	25,00	1,00	26,00	0,80
31.	Gesztyénvárosi Általános Iskola és Alapfokú Művészeti Iskola	28,00	2,00	26,00	0,00	26,00	1,00	27,00	1,00	26,00	2,00
32.	Gorsium Általános Iskola	30,00	2,00	29,50	1,50	27,00	1,00	25,00	1,00	25,00	3,50
33.	Házaombró Nyelvvoktató Német Nemzetiségi Általános Iskola	17,50	0,00	17,50	0,00	18,50	0,00	18,50	0,00	19,50	0,00
34.	Hévízvár Általános Iskola	54,00	0,00	54,00	0,00	54,00	0,00	54,00	0,00	54,00	1,00
35.	Iszakszentgyörgyi Általános Iskola	16,00	0,00	17,00	0,00	17,00	0,00	17,00	0,00	17,00	0,00
36.	Kálozi Szent István Általános Iskola és Alapfokú Művészeti Iskola	21,00	0,00	20,00	0,00	20,00	0,00	20,00	1,00	20,00	2,00
37.	Kaponyai József Városmegyéri Református Általános Iskola, Gimnázium és Alapfokú Művészeti Iskola	53,00	0,00	61,00	0,00	66,00	1,00	66,00	0,00	66,00	3,00
38.	Kempelen Farkas Általános Iskola	19,00	2,00	19,00	1,00	18,00	2,00	19,00	1,00	19,00	3,00
39.	Kisfaludi Tamás Áron Általános Iskola	21,00	1,50	21,00	1,50	21,00	1,50	21,00	4,00	21,00	4,00
40.	Lepényi Fekete István Általános Iskola és Alapfokú Művészeti Iskola	29,00	0,00	30,00	0,00	30,00	0,00	30,00	1,00	30,00	3,00
41.	Lonkai Armin Általános Iskola	12,00	1,00	11,00	1,00	11,78	0,14	11,78	1,00	10,45	3,91
42.	Mezőszentgyörgyi Eszter Károly Általános Iskola	17,00	2,00	16,50	1,00	16,80	1,00	16,05	1,00	16,86	1,00
43.	Móni László Zsinagoga Általános Iskola	43,00	2,00	45,00	4,00	43,00	4,00	42,00	0,00	46,00	2,00
44.	Móni Garonyi Géza Orosz Általános Iskola, Szakiskola és Egységes Gyógykezeléssel Műszertani Intézmény	22,00	6,00	29,00	4,00	34,00	0,00	33,00	11,00	36,00	18,00
45.	Móni Párizsi Miklós Alapfokú Művészeti Iskola	14,00	0,00	14,00	0,00	16,00	0,00	16,00	0,00	16,00	0,00
46.	Móni Petőfi Sándor Általános Iskola	31,00	1,00	33,00	1,00	34,00	0,00	34,00	1,00	34,00	2,00
47.	Móni Radnóti Miklós Általános Iskola	43,00	1,00	44,00	1,00	46,00	2,00	46,00	1,00	46,00	1,00
48.	Móni Radnóti Miklós Általános Iskola Csákszerényi Tagiskolája	6,00	1,00	6,00	1,00	6,00	1,00	6,00	1,00	6,00	1,00
49.	Móni Radnóti Miklós Általános Iskola Károlyi József Tagiskolája	9,00	0,00	10,00	0,00	11,00	0,00	11,00	0,00	11,00	0,00
50.	Móni Radnóti Miklós Általános Iskola Kazinczy Ferenc Tagiskolája	15,00	0,00	16,00	0,00	16,00	0,00	17,00	0,00	17,00	0,00
51.	Móni Radnóti Miklós Általános Iskola Magyaralmási Tagiskolája	5,00	0,00	6,00	0,00	6,00	0,00	6,00	0,00	6,00	1,00
52.	Móni Radnóti Miklós Általános Iskola Pusztavári Tagiskolája	14,00	0,00	14,00	0,00	14,00	0,00	15,00	0,00	16,50	1,50
53.	Móni Tancsics Mihály Gimnázium Általános Iskola	22,00	2,00	22,00	3,00	22,00	2,00	23,00	2,00	24,00	2,00
54.	Nadasdövényi Nádasy Ferenc Általános Iskola	15,50	0,50	15,50	0,50	15,50	0,50	15,50	0,00	16,00	0,00
55.	Pákozti Nemeskürös Általános Iskola	19,00	0,00	19,00	0,00	19,00	0,00	19,00	1,50	19,00	0,00
56.	Polgárdi Széchenyi István Általános Iskola és Alapfokú Művészeti Iskola	46,00	0,00	43,00	0,00	40,00	0,00	41,00	2,00	41,00	2,00
57.	Sárszentmihályi Zoltán Jenő Általános Iskola	14,50	0,00	15,50	0,00	15,50	1,00	15,50	1,00	16,00	1,00
58.	Szabógyázár Kossuth Lajos Általános Iskola	20,00	1,00	20,00	1,00	24,00	1,00	22,00	2,00	22,00	2,00
59.	Szár Rómhílyi György Nyelvvoktató Német Nemzetiségi Általános Iskola	17,00	0,00	17,00	0,00	17,00	0,00	17,00	0,50	17,00	0,00
60.	Székelytervári Bory Jenő Általános Iskola	32,00	0,00	30,00	0,00	30,00	0,00	27,00	0,00	28,00	0,00
61.	Szekesrévéri Hermann László Zeneművészeti Szakgimnázium és Alapfokú Művészeti Iskola	65,00	1,00	67,00	1,00	70,00	1,00	70,00	1,00	77,00	1,00

230,00	250,00	270,00	280,00
31,50	32,00	32,00	32,00
7,00	8,00	8,00	8,00
12,00	12,00	12,00	12,00
26,00	27,00	28,00	28,00
25,00	24,00	23,00	23,00
25,00	25,00	25,00	25,00
20,00	20,00	20,00	20,00
54,00	52,00	52,00	52,00
17,00	17,00	17,00	17,00
20,00	20,00	20,00	20,00
66,00	67,00	67,00	68,00
19,00	19,00	20,00	20,00
21,00	21,00	21,00	21,00
30,00	30,00	30,00	30,00
10,45	10,45	10,45	10,45
17,00	17,00	17,00	17,00
46,00	46,00	46,00	46,00
42,00	42,00	42,00	42,00
16,00	16,00	16,00	16,00
35,00	36,00	36,00	36,00
46,00	46,00	46,00	46,00
6,00	6,00	6,00	6,00
12,00	12,00	12,00	12,00
18,00	18,00	18,00	18,00
6,00	6,00	6,00	6,00
16,50	1,50	16,50	1,50
24,00	24,00	24,00	24,00
16,50	16,50	17,00	17,00
20,00	20,00	20,00	20,00
41,00	41,00	41,00	41,00
16,00	16,00	16,00	16,00
22,00	21,00	21,00	21,00
19,00	19,00	19,00	19,00
30,00	32,00	34,00	34,00
77,00	77,00	80,00	80,00

23. melléklet – Kompetencteljesítési adatok

OM azonosító	Intézmény neve	6.					8.					10.							
		Matematika	Országos ítélet	Ehárás	Szövegértés	Országos ítélet	Ehárás	Matematika	Országos ítélet	Ehárás	Szövegértés	Országos ítélet	Ehárás	Matematika	Országos ítélet	Ehárás	Szövegértés	Országos ítélet	Ehárás
201310	Akszítóbozsi József Nádor Általános Iskola	1507	1486	☺	1476	1494	☺	1547	1597	☺	1455	1568	☺						
200963	Attila Király Gimnázium, Általános Iskola és Alapfokú Művészeti Iskola		1486			1494			1597			1568		1609	1641	☺	1617	1610	☺
30097	Perkátai Hunyadi Mátyás Általános Iskola Abe Sámuel Tagiskolája	1454	1486	☺	1459	1494	☺	1692	1597	☺	1556	1568	☺						
201028	Bakonycsernyei Általános Iskola és Alapfokú Művészeti Iskola	1368	1486	☺	1453	1494	☺	1496	1597	☺	1519	1568	☺						
201202	Batthyány Főisp Gimnázium és Általános Iskola	1387	1486	☺	1419	1494	☺	1449	1597	☺	1399	1568	☺	1616	1641	☺	1621	1610	☺
200523	Batthyány Lajos Általános Iskola - csak az érettség	1467	1486	☺	1449	1494	☺	1474	1597	☺	1480	1568	☺						
30072	Bicskai Csokonai Vitéz Mihály Általános Iskola	1425	1486	☺	1464	1494	☺	1513	1597	☺	1490	1568	☺						
38493	Bicskai József Attila Általános Iskola és Szakköznevelési Iskola		1486			1494			1597			1568							
201027	Bodajki Általános Iskola	1425	1486	☺	1461	1494	☺	1501	1597	☺	1469	1568	☺						
201027	Bodajki Általános Iskola Nádasy Tamás Tagiskolája	1479	1486	☺	1507	1494	☺	nem értékelték	1597		nem értékelték	1568							
30081	Chernel István Általános Iskola, Gimnázium és Alapfokú Művészeti Iskola	1517	1486	☺	1523	1494	☺	1630	1597	☺	1585	1568	☺	1684	1641	☺	1691	1610	☺
202962	Csabai Petőfi Sándor Általános Iskola	1383	1486	☺	1400	1494	☺	1457	1597	☺	1396	1568	☺						
30114	Csóri Mátyás Király Általános Iskola	1455	1486	☺	1466	1494	☺	1537	1597	☺	1519	1568	☺						
30151	Dr. Kovács Pál Általános Iskola és Alapfokú Művészeti Iskola	1548	1486	☺	1462	1494	☺	1507	1597	☺	1461	1568	☺						
30138	Endresz György Általános Iskola	1520	1486	☺	1452	1494	☺	1663	1597	☺	1562	1568	☺						
30136	Esterházy Mór Nyelvtanító Német Nemzetiségi Általános Iskola	1539	1486	☺	1499	1494	☺	1534	1597	☺	1521	1568	☺						
200438	Etyeki Nyelvtanító Német Nemzetiségi Általános Iskola és Alapfokú Művészeti Iskola	1489	1486	☺	1551	1494	☺	1546	1597	☺	1551	1568	☺						
30055	Felsővárosi Általános Iskola	1526	1486	☺	1534	1494	☺	1658	1597	☺	1629	1568	☺						
30116	Fülei Általános Iskola	1321	1486	☺	1347	1494	☺	1527	1597	☺	1553	1568	☺						
203206	Gárdonyi Géza Általános Iskola	1447	1486	☺	1408	1494	☺	1624	1597	☺	1533	1568	☺						
30155	Gesztenyefasori Általános Iskola és Alapfokú Művészeti Iskola	1485	1486	☺	1432	1494	☺	1502	1597	☺	1495	1568	☺						
30132	Gorsium Általános Iskola - Tűz	1504	1486	☺	1555	1494	☺	1485	1597	☺	1435	1568	☺						
30140	Hársföldi Nyelvtanító Német Nemzetiségi Általános Iskola	1461	1486	☺	1469	1494	☺	1753	1597	☺	1602	1568	☺						
30062	Hétfűzér Általános Iskola	1649	1486	☺	1669	1494	☺	1723	1597	☺	1701	1568	☺						
30117	Iszkafehérvári Általános Iskola	1393	1486	☺	1427	1494	☺	1555	1597	☺	1548	1568	☺						
30154	Kálói Szent István Általános Iskola	1555	1486	☺	1528	1494	☺	1543	1597	☺	1503	1568	☺						
30175	Kápolnásnyéki Vörösmarty Mihály Általános Iskola, Gimnázium és Alapfokú Művészeti Iskola	1488	1486	☺	1508	1494	☺	1578	1597	☺	1539	1568	☺	1708	1641	☺	1709	1610	☺
203209	Kempelen Farkas Általános Iskola	1410	1486	☺	1496	1494	☺	1595	1597	☺	1509	1568	☺						
201103	Kisvárdai Tamási Áron Általános Iskola	1407	1486	☺	1390	1494	☺	1535	1597	☺	1489	1568	☺						
201168	Lépcsényi Fekete István Általános Iskola és Alapfokú Művészeti Iskola	1429	1486	☺	1402	1494	☺	1538	1597	☺	1552	1568	☺						
30121	Lonkai Áron Általános Iskola	1534	1486	☺	1415	1494	☺	1424	1597	☺	1534	1568	☺						
30122	Mezőszentgyörgyi Eötvös Károly Általános Iskola	1445	1486	☺	1471	1494	☺	1499	1597	☺	1515	1568	☺						
30042	Móri dr. Zimmermann Ágoston Általános Iskola	1515	1486	☺	1534	1494	☺	1584	1597	☺	1572	1568	☺						
30041	Móri Petőfi Sándor Általános Iskola	1556	1486	☺	1540	1494	☺	1631	1597	☺	1602	1568	☺						
201026	Móri Radnóti Miklós Általános Iskola	1488	1486	☺	1485	1494	☺	1597	1597	☺	1606	1568	☺						
201026	Móri Radnóti Miklós Általános Iskola Károlyi József Tagiskolája	1425	1486	☺	1407	1494	☺	1545	1597	☺	1500	1568	☺						
201026	Móri Radnóti Miklós Általános Iskola Kazinczy Ferenc Tagiskolája	1531	1486	☺	1494	1494	☺	1539	1597	☺	1648	1568	☺						
201026	Móri Radnóti Miklós Általános Iskola Pusztavám Tagiskolája	1449	1486	☺	1403	1494	☺	1578	1597	☺	1518	1568	☺						
30181	Móri Táncsics Mihály Gimnázium		1486			1494			1597			1568		1644	1641	☺	1655	1610	☺
30123	Nádaszládai Nádasy Ferenc Általános Iskola	1364	1486	☺	1416	1494	☺	1515	1597	☺	1466	1568	☺						
202984	Pákozdi Nemeskürts Általános Iskola	1433	1486	☺	1645	1494	☺	1508	1597	☺	1531	1568	☺						
30124	Polgárdi Széchenyi István Általános Iskola és Alapfokú Művészeti Iskola	1446	1486	☺	1368	1494	☺	1392	1597	☺	1410	1568	☺						
30126	Sárvári Szentmihályi Zichy Jenő Általános Iskola	1506	1486	☺	1583	1494	☺	1510	1597	☺	1467	1568	☺						
201703	Szabadegyházi Kossuth Lajos Általános Iskola	1439	1486	☺	1501	1494	☺	1635	1597	☺	1637	1568	☺						
201000	Szárkányi György Nyelvtanító Német Nemzetiségi Általános Iskola	1549	1486	☺	1520	1494	☺	1642	1597	☺	1517	1568	☺						
30063	Székesfehérvári Bory Jenő Általános Iskola	1421	1486	☺	1365	1494	☺	1464	1597	☺	1467	1568	☺						
39554	Székesfehérvári Hermányi László Zeneművészeti Szakköznevelési és Alapfokú Művészeti Iskola	0	1486	0	0	1494	0	0	1597	0	0	1568	0	1591	1641	☺	1642	1610	☺

30051	Székesfehérvári II. Rákóczi Ferenc Magyar-Angol Két Tanterű Nyelvi Általános Iskola	1591	1486	😊	1572	1494	😊	1646	1597	😊	1619	1568	😊						
30064	Székesfehérvári István Király Általános Iskola	1572	1486	😊	1515	1494	😊	1721	1597	😊	1715	1568	😊						
30046	Székesfehérvári Kossuth Lajos Általános Iskola, Gimnázium és Alapfokú Művészeti Iskola	1585	1486	😊	1643	1494	😊	1639	1597	😊	1603	1568	😊	1646	1641	😊	1627	1610	😊
30047	Székesfehérvári Kossuth Lajos Általános Iskola	1634	1486	😊	1508	1494	😊	1702	1597	😊	1686	1568	😊						
30052	Székesfehérvári Munkácsy Mihály Általános Iskola	1575	1486	😊	1590	1494	😊	1635	1597	😊	1654	1568	😊						
30057	Székesfehérvári Németh László Általános Iskola	1543	1486	😊	1595	1494	😊	1645	1597	😊	1592	1568	😊						
30048	Székesfehérvári Széna Téri Általános Iskola	1538	1486	😊	1555	1494	😊	1606	1597	😊	1629	1568	😊						
30054	Székesfehérvári Táncsics Miklós Általános Iskola	1483	1486	😊	1501	1494	😊	1566	1597	😊	1558	1568	😊						
30192	Székesfehérvári Teleki Blanka Gimnázium és Általános Iskola	1580	1486	😊	1599	1494	😊	1745	1597	😊	1741	1568	😊	1868	1641	😊	1801	1610	😊
30056	Székesfehérvári Vasvári Pál Általános Iskola	1493	1486	😊	1509	1494	😊	1566	1597	😊	1620	1568	😊						
37857	Székesfehérvári Vasvári Pál Gimnázium		1486			1494		1784	1597	😊	1817	1568	😊	1842	1641	😊	1809	1610	😊
30059	Székesfehérvári Vörösmarty Mihály Általános Iskola	1421	1486	😊	1482	1494	😊	1623	1597	😊	1687	1568	😊						
30183	Főpart Gimnázium és Művészeti Szakgimnázium		1486			1494		1781	1597	😊	1828	1568	😊	1842	1641	😊	1807	1610	😊
30049	Tóvárosi Általános Iskola	1528	1486	😊	1547	1494	😊	1587	1597	😊	1571	1568	😊						
30146	Vértesszegi Nyelvelőző Német Nemzetiségi Általános Iskola	1580	1486	😊	1624	1494	😊	1701	1597	😊	1683	1568	😊						
30134	Zámolyi Csanádi Imre Általános Iskola	1489	1486	😊	1523	1494	😊	1455	1597	😊	1433	1568	😊						
30060	Zentai Úti Általános Iskola	1487	1486	😊	1520	1494	😊	1683	1597	😊	1557	1568	😊						
201605	Zichy János Általános Iskola és Alapfokú Művészeti Iskola	1593	1486	😊	1451	1494	😊	1634	1597	😊	1680	1568	😊						
200523	Báthfay Lajos Általános Iskola Géza Fajófalvi Tagintézménye	1673	1486	😊	1537	1494	😊	1552	1597	😊	1536	1568	😊						
200523	Báthfay Lajos Általános Iskola - összesíve tagintézményével együtt	1537	1486	😊	1479	1494	😊	1494	1597	😊	1494	1568	😊						

😊 alacsonyabb

😊 magasabb

😊 nem különbözik

4. melléklet – Kompetenciamérés eredményei

6. évfolyam

matematika

vizsgált intézmények száma	matematika			szövegértés		
	Országos átlag felett	Országos átlagnak megfelelő	Országos átlagtól elmaradó	Országos átlag felett	Országos átlagnak megfelelő	Országos átlagtól elmaradó
61	17	34	10	27,9%	55,7%	16,4%
	27,9%	55,7%	16,4%	18,0%	67,2%	14,8%

szövegértés

vizsgált intézmények száma	szövegértés		
	Országos átlag felett	Országos átlagnak megfelelő	Országos átlagtól elmaradó
61	11	41	9
	18,0%	67,2%	14,8%

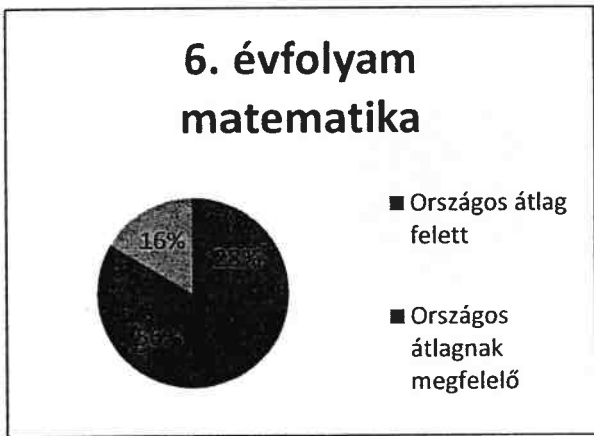
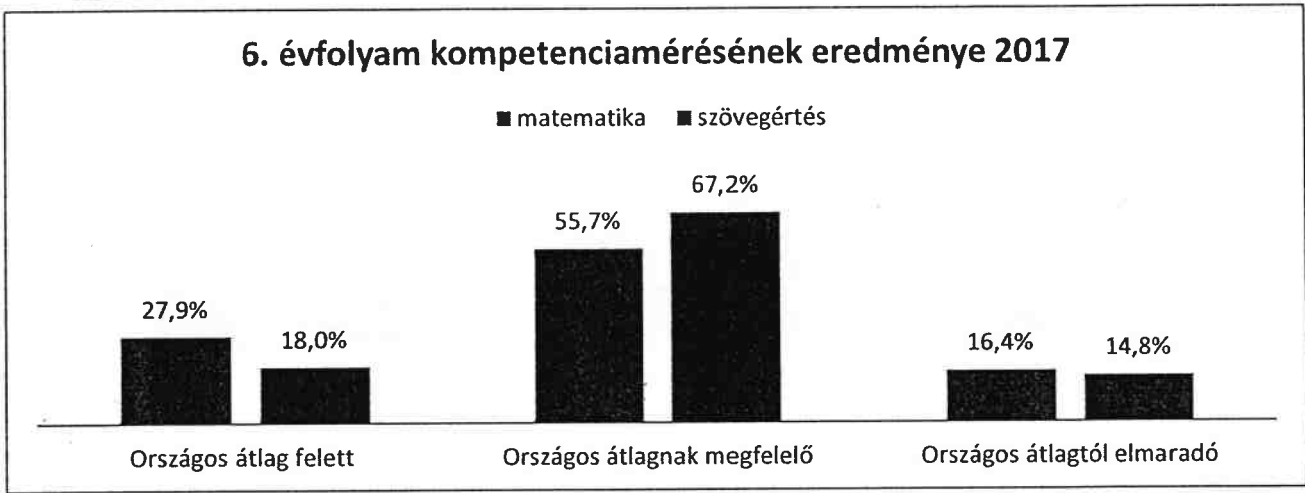

**8. évfolyam
tematika**

vizsgált intézmények száma	Országos átlag felett	Országos átlagnak megfelelő	Országos átlagtól elmaradó		Országos átlag felett	Országos átlagnak megfelelő	Országos átlagtól elmaradó
62	13	33	16	matematika	21,0%	53,2%	25,8%
	21,0%	53,2%	25,8%	szövegértés	21,0%	53,2%	25,8%

szövegértés

vizsgált intézmények száma	Országos átlag felett	Országos átlagnak megfelelő	Országos átlagtól elmaradó
62	13	33	16
	21,0%	53,2%	25,8%

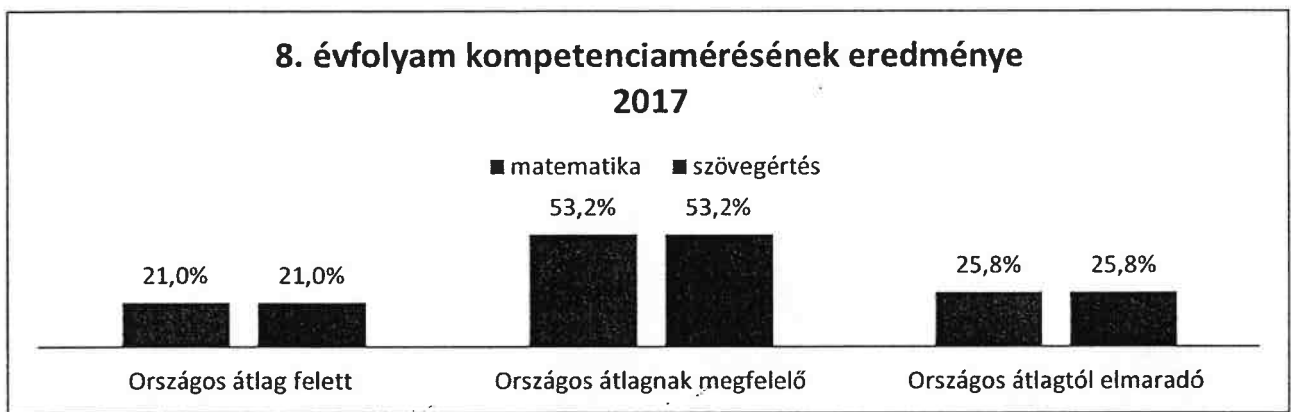

**D. évfolyam
matematika**

vizsgált intézmények száma	matematika			szövegértés		
	Országos átlag felett	Országos átlagnak megfelelő	Országos átlagtól elmaradó	Országos átlag felett	Országos átlagnak megfelelő	Országos átlagtól elmaradó
10	4	6	0	40,0%	60,0%	0,0%
	40,0%	60,0%	0,0%			

szövegértés

vizsgált intézmények száma	szövegértés		
	Országos átlag felett	Országos átlagnak megfelelő	Országos átlagtól elmaradó
10	5	5	0
	50,0%	50,0%	0,0%

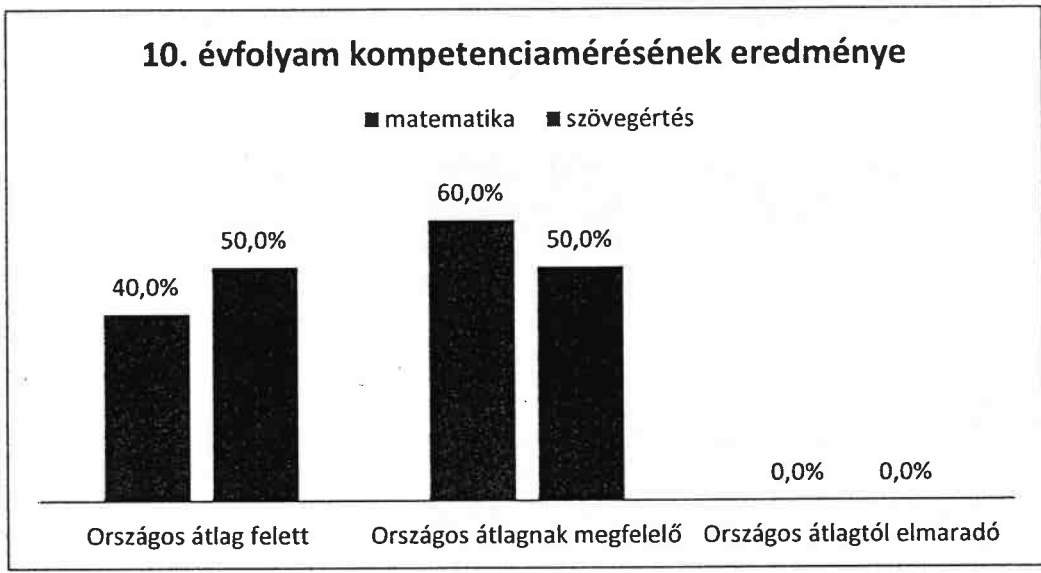

25. melléklet – Alapfokú művészetoktatásban részt vevő tanulók száma

Tankerületi összes tanulólétszám	2013.10.01. (KIR STAT alapján)	2014.10.01. (KIR STAT alapján)	2015.10.01. (KIR STAT alapján)	2016.10.01. (KIR STAT alapján)
	2279	2308	2262	2577

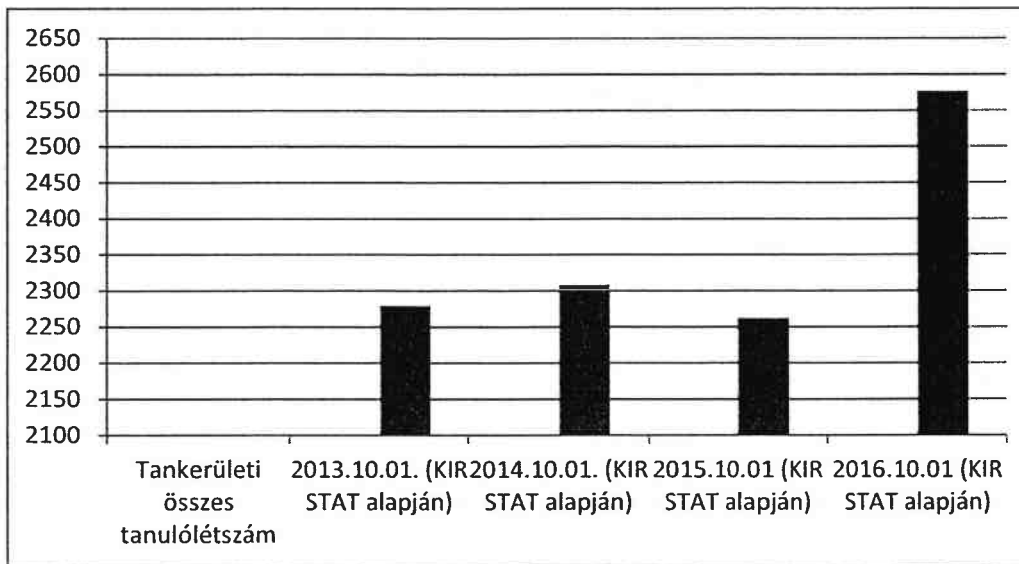

Zeneművészeti ág összesen:	2013.10.01. (KIR STAT alapján)	2014.10.01. (KIR STAT alapján)	2015.10.01. (KIR STAT alapján)	2016.10.01. (KIR STAT alapján)
	1645	1602	1565	1593
<i>Klasszikus zene:</i>	1458	1433	1401	1446
Fafűvós tanszak	393	370	374	382
Rézfűvós tanszak	110	121	124	122
Akkordikus tanszak	233	232	230	229
Billentyűs tanszak	432	424	417	429
Vonós tanszak	173	179	173	181
Vokális tanszak	15	18	18	12
Zeneismereti tanszak	99	85	57	78
Kamarazene tanszak	3	4	8	13
<i>Népzene :</i>	154	141	143	133
Vonós és tekerő tanszak	37	34	41	41
Fűvós tanszak	19	15	14	11
Pengetős tanszak	56	49	47	38
Akkordikus tanszak	0	0	0	0
Ütő tanszak	0	0	0	0
Vokális tanszak	42	43	41	43
Zeneismereti tanszak	0	0	0	0
Kamarazene tanszak	0	0	0	0
<i>Jazz zene:</i>	8	5	5	2
Fafűvós tanszak	0	0	1	0
Rézfűvós tanszak	0	0	0	0
Billentyűs tanszak	0	0	0	0
Vonós tanszak	0	0	0	0
Pengetős tanszak	8	5	4	2

Ütő tanszak	0	0	0	0
Vokális tanszak	0	0	0	0
<i>Elektroakusztikus zene:</i>	25	23	16	12
Billentyűs tanszak	25	23	16	12

Zeneművészeti ág összesen:

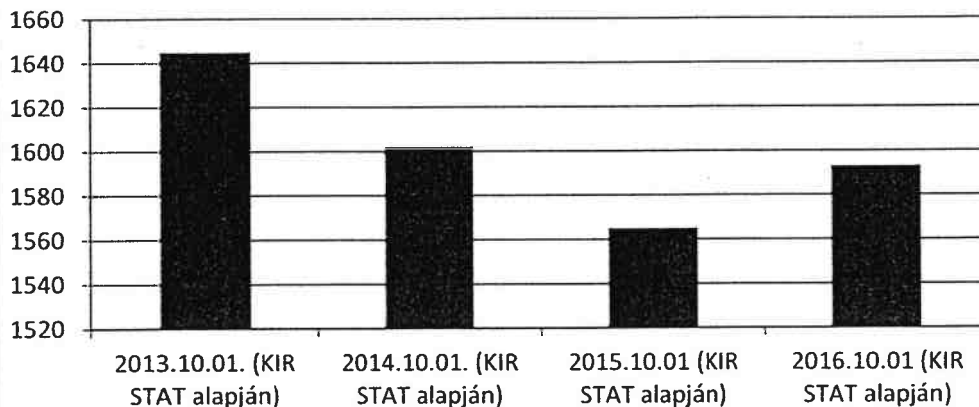

Táncművészeti ág összesen:	2013.10.01. (KIR STAT alapján)	2014.10.01. (KIR STAT alapján)	2015.10.01. (KIR STAT alapján)	2016.10.01. (KIR STAT alapján)
<i>Néptánc:</i>	380	412	487	543
<i>Ballett:</i>	20	0	0	0
<i>Társastánc:</i>	56	66	65	47
<i>Kortárs tánc:</i>	0	0	0	0
<i>Moderntánc:</i>	0	0	0	0

Táncművészeti ág összesen:

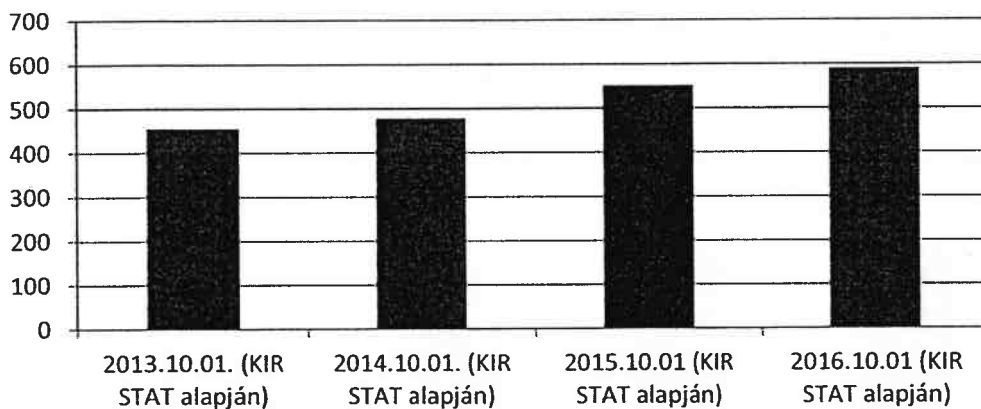

Képző- és Iparművészeti ág összesen:	2013.10.01. (KIR STAT alapján)	2014.10.01. (KIR STAT alapján)	2015.10.01 (KIR STAT alapján)	2016.10.01 (KIR STAT alapján)
	109	119	113	103
<i>Képzőművészet:</i>	0	0	0	0
Képzőművészeti tanszak	53	42	42	49
Fém- és zománcműves tanszak	0	0	0	0
Fotó és film tanszak	0	0	0	0
Grafika és festészet tanszak	31	40	39	29
Környezet- és kézműves kultúra tanszak	0	0	0	0
Szobrászat és kerámia tanszak	17	24	20	21
Textil és bőrműves tanszak	8	13	12	4

Képző- és Iparművészeti ág összesen:

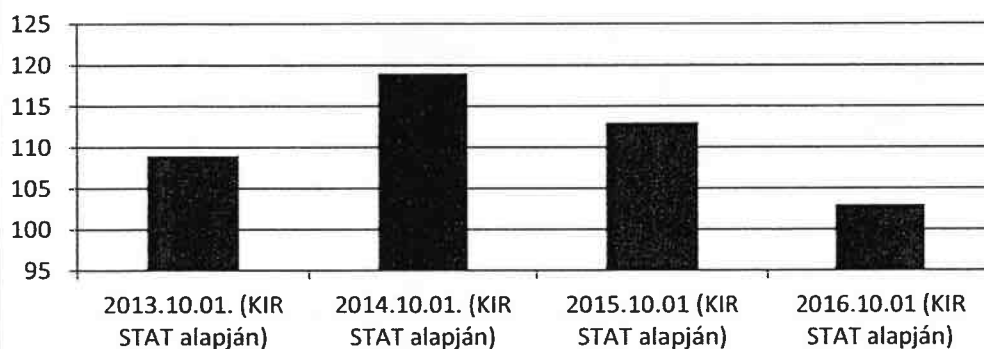

Szín- és Bábművészeti ág összesen:	2013.10.01. (KIR STAT alapján)	2014.10.01. (KIR STAT alapján)	2015.10.01 (KIR STAT alapján)	2016.10.01 (KIR STAT alapján)
	69	109	110	102
Színháték tanszak	69	109	110	102
Bábjáték tanszak	0	0	0	0

Szín- és Bábművészeti ág összesen:

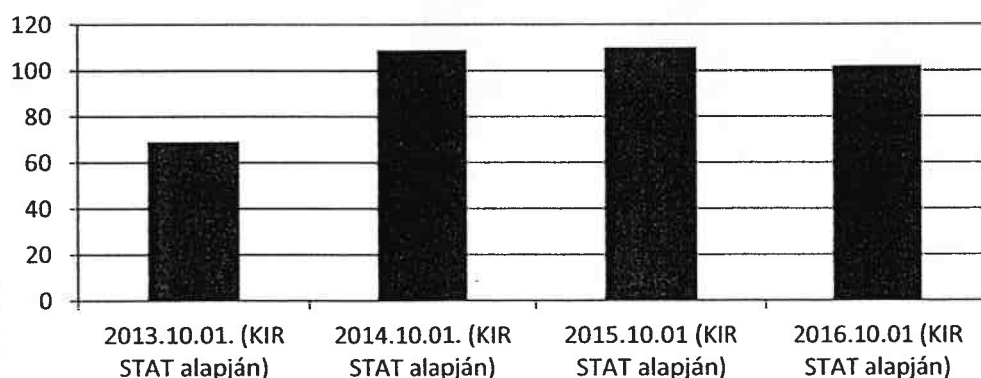

26. melléklet-Lemorzsolódással veszélyeztetett tanulók

OM azon.	Intézmény neve	Település	A 2016/2017. tanév második félévében lemorzsolódásban veszélyeztetett tanulók létszáma (fő)	A 2016/2017. tanév második félévében lemorzsolódásban veszélyeztetett tanulók százaléka (%)
200963	Atila Király Gimnázium, Általános Iskola és Alapfokú Művészeti Iskola	Aba	0	0
	Atila Király Gimnázium, Általános Iskola és Alapfokú Művészeti Iskola Aba Sámuel Általános Iskolája	Aba	19	15
	Atila Király Gimnázium, Általános Iskola és Alapfokú Művészeti Iskola Aba Sámuel Általános Iskolája	Aba	2	2,9
038491	Arany János Óvoda, Általános Iskola, Szakiskola, Készségfejlesztő iskola és Egységes Gyógypedagógiai Módszertani Intézmény	Székesfehérvár	14	7,7
		Székesfehérvár	0	0
		Székesfehérvár	0	0
	Arany János EGYMI Ezredéves Óvodája, Általános Iskolája és Készségfejlesztő Iskolája	Székesfehérvár	0	0
200523	Batthyány Lajos Általános Iskola	Szabadbattyán	8	6,6
	Batthyány Lajos Általános Iskola Géza Fejedelem Tagiskolája	Úrhida	2	3,3
030114	Csóri Mátyás Király Általános Iskola	Csór	1	2,8
030055	Felsővárosi Általános Iskola, Oberstädtische Grundschule	Székesfehérvár	4	2,7
030116	Fülei Általános Iskola	Füle	2	6,7
030132	Gorsium Általános Iskola	Tác	3	10,3
	Gorsium Általános Iskola	Tác	4	9,8
030062	Hétvezér Általános Iskola	Székesfehérvár	3	1,1
030117	Iszkaszentgyörgyi Általános Iskola	Iszkaszentgyörgy	2	3,2
030154	Kálozi Szent István Általános Iskola	Káloz	15	18,5
030123	Nádasdladányi Nádasdy Ferenc Általános Iskola	Nádasdladány	5	6,6
030124	Polgárdi Széchenyi István Általános Iskola és Alapfokú Művészeti Iskola	Polgárdi	29	17,4
030126	Sárszentmihályi Zichy Jenő Általános Iskola	Sárszentmihály	6	8,3
030063	Székesfehérvári Bory Jenő Általános Iskola	Székesfehérvár	42	26,3
039554	Székesfehérvári Hermann László Zeneművészeti Szakgimnázium és Alapfokú Művészeti Iskola	Székesfehérvár	4	7,7
030051	Székesfehérvári II. Rákóczi Ferenc Magyar-Angol Két Tanítási Nyelvű Általános Iskola	Székesfehérvár	15	8,4
030064	Székesfehérvári István Király Általános Iskola	Székesfehérvár	7	4,2
030046	Székesfehérvári Kodály Zoltán Általános Iskola, Gimnázium és Alapfokú Művészeti Iskola	Székesfehérvár	40	13,7
030047	Székesfehérvári Kossuth Lajos Általános Iskola	Székesfehérvár	12	6,3
030052	Székesfehérvári Munkácsy Mihály Általános Iskola	Székesfehérvár	5	2,4
030057	Székesfehérvári Németh László Általános Iskola	Székesfehérvár	38	11,6
030048	Székesfehérvári Széna Téri Általános Iskola	Székesfehérvár	33	11,8
030054	Székesfehérvári Táncsics Mihály Általános Iskola	Székesfehérvár	20	10,3

OM azon.	Intézmény neve	Település	A 2016/2017. tanév második félévében lemorzsolódásban veszélyeztetett tanulók létszáma (fő)	A 2016/2017. tanév második félévében lemorzsolódásban veszélyeztetett tanulók százaléka (%)
030192	Székesfehérvári Teleki Blanka Gimnázium és Általános Iskola	Székesfehérvár	17	2,6
	Székesfehérvári Teleki Blanka Gimnázium és Általános Iskola Tagintézménye	Székesfehérvár	0	0
030056	Székesfehérvári Vasvári Pál Általános Iskola	Székesfehérvár	13	6,8
037857	Székesfehérvári Vasvári Pál Gimnázium	Székesfehérvár	2	0,3
030059	Székesfehérvári Vörösmarty Mihály Általános Iskola	Székesfehérvár	18	9,7
030183	Tóparti Gimnázium és Művészeti Szakgimnázium	Székesfehérvár	1	0,1
030049	Tóvárosi Általános Iskola	Székesfehérvár	38	10,4
030134	Zámolyi Csanádi Imre Általános Iskola	Zámoly	4	9,5
030060	Zentai Úti Általános Iskola	Székesfehérvár	18	9,4
201605	Zichy János Általános Iskola és Alapfokú Művészeti Iskola	Soponya	7	10
201202	Baththyány Fülöp Gimnázium és Általános Iskola	Enying	38	24,4
	Baththyány Fülöp Gimnázium és Általános Iskola telephelye	Enying	10	12,7
030151	Dr. Kovács Pál Általános Iskola és Alapfokú Művészeti Iskola	Dég	9	14,8
030155	Gesztenyefasori Általános Iskola és Alapfokú Művészeti Iskola	Lajoskomárom	28	21,9
201103	Kislángi Tamási Áron Általános Iskola	Kisláng	28	29,2
030121	Lonkai Ármin Általános Iskola	Mátyásdomb	15	35,7
201168	Lepsényi Fekete István Általános Iskola és Alapfokú Művészeti Iskola	Lepsény	26	24,3
030122	Mezőszentgyörgyi Eötvös Károly Általános Iskola	Mezőszentgyörgy	12	17,4
03072	Bicskei Csokonai Vitéz Mihály Általános Iskola	Bicske	88	28,1
030138	Endresz György Általános Iskola	Felcsút	5	3,9
038493	Bicskei József Attila Általános Iskola és Szakiskola	Bicske	6	15,8
030136	Esterházy Móric Nyelvoktató Német Nemzetiségi Általános Iskola	Csákvár	0	0
030140	Hársfadombi Általános Iskola	Mány	7	8,4
201310	Alcsútdoboz József Nádor Általános Iskola	Alcsútdoboz	1	2,5
200438	Etyeki Nyelvoktató Német Nemzetiségi Általános Iskola és Alapfokú Művészeti Iskola	Etyek	11	7,6
201000	Szári Romhányi György Német Nemzetiségi Általános Iskola	Szár	4	5,1
030146	Vértesboglári Nyelvoktató Német Nemzetiségi Általános Iskola	Vértesboglár	0	0
202962	Csabdi Petőfi Sándor Általános Iskola	Csabdi	3	3,6
030081	Chernel István Általános Iskola és Gimnázium	Gárdonyi - Agárd	5	1,3
	Chernel István Általános Iskola és Gimnázium Fekete István Tagiskolája	Zichyújfalu	5	16,1

OM azon.	Intézmény neve	Település	A 2016/2017. tanév második félévében lemorzsolódásban veszélyeztetett tanulók létszáma (fő)	A 2016/2017. tanév második félévében lemorzsolódásban veszélyeztetett tanulók százaléka (%)
203206	Gárdonyi Géza Általános Iskola	Gárdony	12	10,9
202984	Pákozdi Nemeskőcsag Általános Iskola	Pákozdi	3	3,9
030175	Kápolnásnyéki Vörösmarty Mihály Általános Iskola, Gimnázium és Alapfokú Művészeti Iskola	Kápolnásnyék	8	1,8
203209	Kempelen Farkas Általános Iskola	Pázmánd	0	0
038498	Fejér Megyei Óvoda, Általános Iskola, Szakiskola, Kollégium és Egységes Módszertani Intézmény	Velence	12	12,6
201703	Szabadegyházi Kossuth Lajos Általános Iskola	Szabadegyháza	2	2,2
201028	Bakonycsérnyei Általános Iskola és Alapfokú Művészeti Iskola	Bakonycsérnye	18	14,9
201027	Bodajki Általános Iskola	Bodajk	3	2,2
	Bodajki Általános Iskola Nádasy Tamás Tagiskolája	Csókakő	0	0
030042	Móri dr. Zimmermann Általános Iskola	Mór	17	8,4
038490	Móri Gárdonyi Géza Óvoda, Általános Iskola, Szakiskola és EGYMI	Mór	8	13,6
030181	Móri Táncsics Mihály Gimnázium	Mór	18	8,6
030041	Móri Petőfi Sándor Általános Iskola	Mór	5	3,8
	Móri Petőfi Sándor Általános Iskola	Mór	0	0
201026	Móri Radnóti Miklós Általános Iskola	Mór	9	5,3
	Móri Radnóti Miklós Általános Iskola	Mór	3	5,9
	Móri Radnóti Miklós Általános Iskola Pusztavámi Tagiskolája	Pusztavám	12	15,4
	Móri Radnóti Miklós Általános Iskola Kazinczy Ferenc Tagiskolája	Kincsesbánya	5	6,2
	Móri Radnóti Miklós Általános Iskola Károlyi József Tagiskolája	Fehérvárcsurgó	3	5
Összesen:			892	

27. melléklet - Együttnevelést segítő gyógypedagógusok alkalmazás szerinti megoszlása járásonként

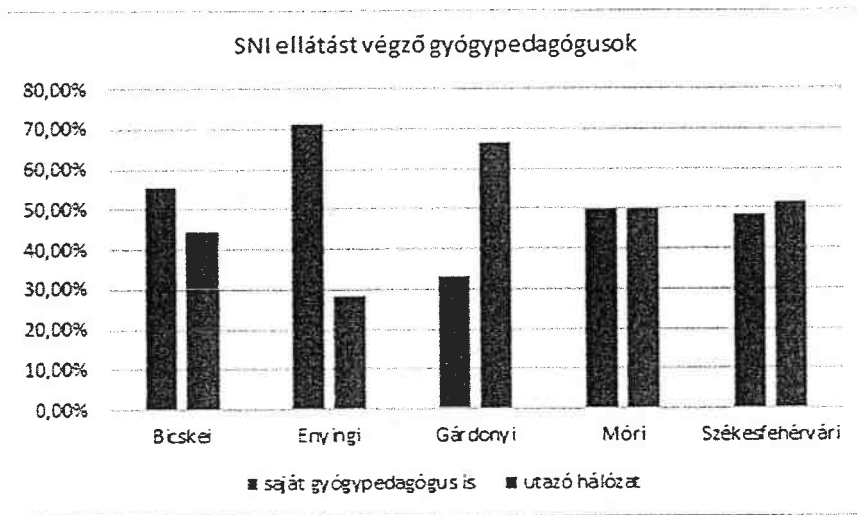

28. melléklet - Sajátos nevelési igényű gyermekek, tanulók létszámának alakulása a 2014/2015. tanévtől

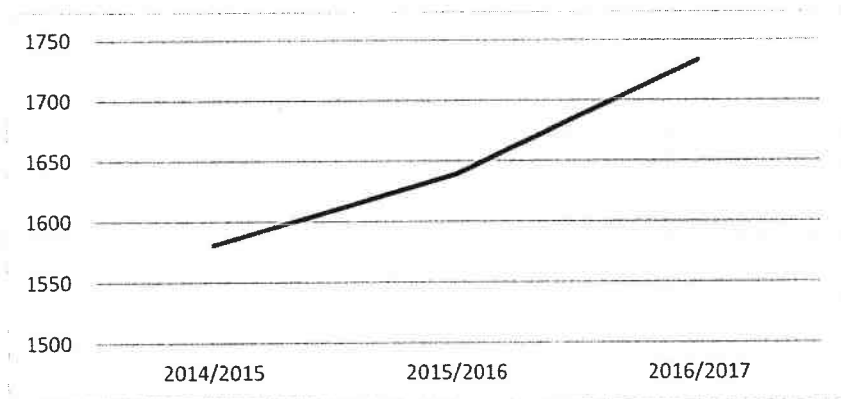

29. melléklet - Sajátos nevelési igényű gyermekek, tanulók létszámának alakulása oktatásszervezési forma szerint

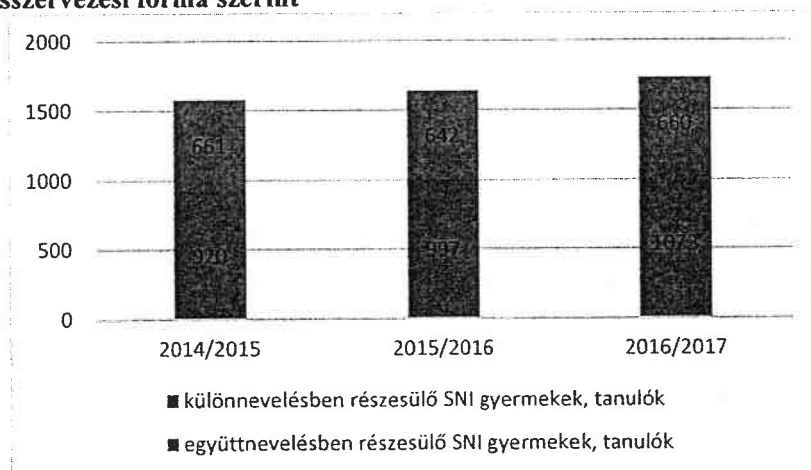

30. melléklet - Sajátos nevelési igény szerinti populáció

Sajátos nevelési igény szerinti populáció	f(a)	f(%)
Mozgásszervi fogyatékos gyermekek, tanulók	42	2,42%
Gyengénlátó gyermekek, tanulók	7	0,40%
Vak gyermekek, tanulók	1	0,06%
Nagyothalló gyermekek, tanulók	23	1,33%
Siket gyermekek, tanulók	0	0,00%
Enyhén értelmi fogyatékos gyermekek, tanulók	500	28,85%
Középsúlyosan értelmi fogyatékos gyermekek, tanulók	119	6,87%
Súlyosan értelmi fogyatékos gyermekek, tanulók (súlyosan, halmozottan sérültek)	34	1,96%
Beszéd fogyatékos gyermekek, tanulók	130	7,50%
Halmozottan fogyatékos gyermekek, tanulók (több fogyatékoság együttes előfordulása)	8	0,46%
Autizmus spektrum zavarral élő gyermekek, tanulók	156	9,00%
Egyéb pszichés fejlődés zavarral élő gyermekek, tanulók	713	41,14%
Mindösszesen:	1733	100,00%

31. melléklet - A Fejér Megyei Pedagógiai Szakszolgálat által ellátott gyermekek száma szakfeladatonként összesítve (2016)

korai fejlesztés	215
fejlesztő nevelés	12
járási szakértői bizottsági tevékenység	4040
megyei szakértői bizottsági tevékenység	2200
nevelési tanácsadás	2436
logopédiai ellátás	2947
továbbtanulási, pályaválasztási tanácsadás	706
konduktív pedagógiai ellátás	8
gyógytestnevelés	3306
iskola- és óvodapszichológiai ellátás	0
kiemelten tehetséges gyermekek, tanulók gondozása	31
mindösszesen:	15901

32. melléklet - A hátrányos és a halmozottan hátrányos gyermekek, tanulók arányának alakulása

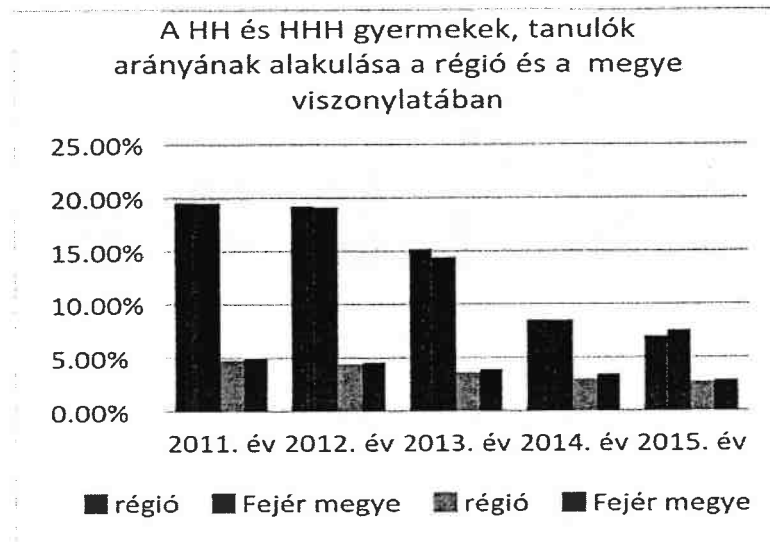

33. melléklet - A hátrányos és a halmozottan hátrányos tanulók százalékos aránya a járásokban

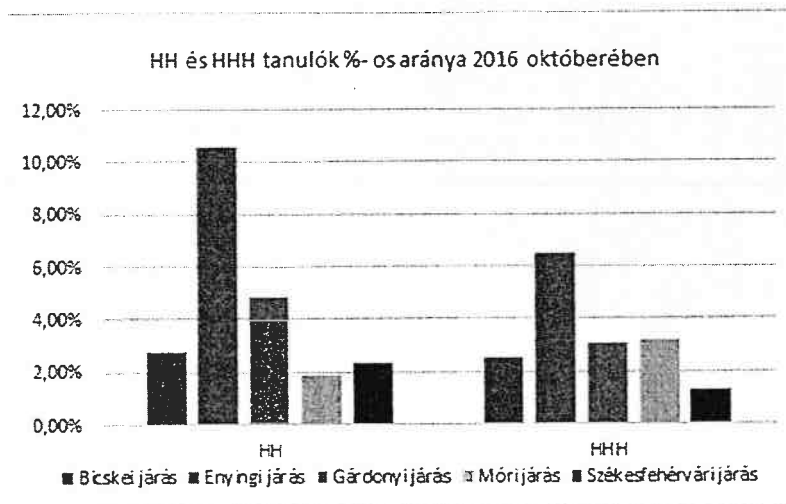

34. melléklet - BTM tanulók aránya

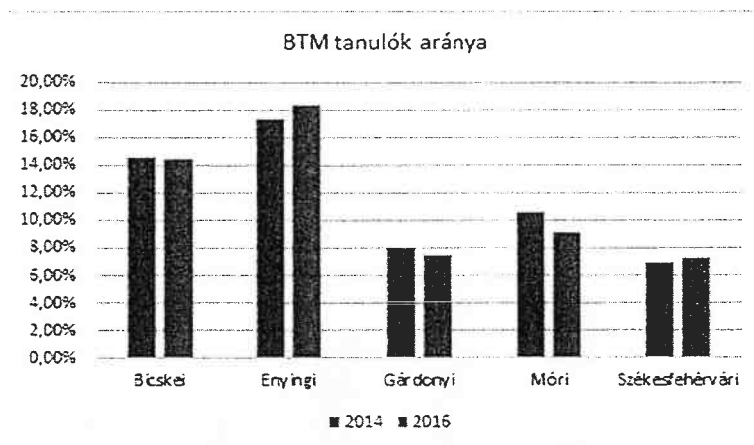

35. melléklet - Nevelési-oktatási feladatok megoszlása



37. melléklet – A 2016. és 2017. évi intézményi költségvetési adatok

Sor szám			2016		2017	
			Előirányzat teljesítés	Eredeti előirányzat	Módosított előirányzat	
1	Bevételek					
2	Működési célú támogatások államháztartáson belülről	B1	199 176		15 818	
3	Működési célú átvett pénzeszközök államháztartáson kívülről	B6	2 961			
4	Működési bevételek (a régi intézményi bevétel, pl: ellátási díjak, kártérítés, bérleti díj)	B4	116 926	233 443	233 443	
5	Működési tevékenységet szolgáló bevételek összesen		319 063	233 443	249 261	
6	Felhalmozási célú támogatások államháztartáson belülről	B2	5 241			
7	Felhalmozási célú átvett pénzeszközök államháztartáson kívülről	B7				
8	Felhalmozási bevételek (immat.javak, tárgyi eszközök értékesítése, stb.)	B5				
9	Felhalmozási tevékenységet szolgáló bevételek összesen		5 241			
10	Költségvetési bevételek összesen		(B1-B7) 324 304	233 443	249 261	
11	Központi, irányító szervtől kapott támogatás (Kiadások összesen- Költségvetési bevételek)		B816	15 404 430	15 314 261	16 818 558
12	Finanszírozási bevételek összesen		15 728 734	15 547 704	17 067 819	
13	Kiadások					
14	Törvény szerinti illetmények, munkabérek (a régi rendszeres bér)	K1101	10 616 918	11 036 367	10 988 370	
15	Céljuttatás, projekt prémium	K1103	2 178			
16	Készenléti, ügyeleti, helyettesítési díj, túlóra, túlszolgálat	K1104	62 140		174 192	
17	Végkielégítés	K1104	6 806			
18	Jubileumi jutalom	K1106	199 850		271 873	
19	Béren kívüli juttatás (cafeteria)	K1107	21 347		9 817	
20	Közlekedési költségtérítés	K1109	78 230		157 540	
21	Foglalkoztatottak személyi juttatásai egyéb (a nem kiemelt, K11-be tartozó tételek)	K11nk	101 371		33 412	
22	Foglalkoztatottak személyi juttatásai összesen		K11 11 088 840	11 036 367	11 635 204	
23	Munkavégzésre irányuló egyéb jogviszonyban fizetett juttatások (pl. megbízási díjak)	K122	153 590		31 126	
24	Egyéb külső személyi juttatások (pl. reprezentáció,)	K123	5 001		457	
25	Külső személyi juttatások egyéb	K12nk				
26	Külső személyi juttatások összesen		K12 158 591		31 583	
27	Személyi juttatások összesen		K1 11 247 431	11 036 367	11 666 787	
28	Munkaadókat terhelő járulékok és szociális hozzájárulási adó összesen		K2 2 883 891	2 881 302	3 041 087	
29	Szakmai anyagok beszerzése	K311	277 524		145 833	
30	Üzemeltetési anyagok (irodaszer, nyomtatvány)	K312b	99 640		145 291	
31	Üzemeltetési anyagok (hajtó és kenőanyagok, tüzelőanyagok, energiahordozók)	K312d				
32	Készletbeszerzés egyéb (tisztítószer, karbantartási anyag, egyéb készlet)	K31nk				
33	Készletbeszerzés összesen		K31 377 164		291 124	
34	Informatikai szolgáltatások igénybevétele (internet és adatátviteli szolgáltatások)	K321	34 059		33 196	
35	Egyéb kommunikációs szolgáltatások (telefon)	K322	25 695		26 480	
36	Kommunikációs szolgáltatások összesen:		K32 59 754		59 676	
37	Közüzemi díjak - villamos energia	K331	348 393	773 685	722 828	
38	Közüzemi díjak - gázenergia	K331				
39	Közüzemi díjak - táv hő és melegvíz szolgáltatások	K331				
40	Közüzemi díjak - víz és csatorna	K331				
41	Vásárolt étellemezés	K332	29 580		31 200	
42	Bérleti és lízing díjak	K333	27 655		31 824	
43	Karbantartási, kisjavítási szolgáltatások	K334	75 480		75 493	
44	Közvetített szolgáltatások	K335	1 316			
45	Szakmai tevékenységet segítő szolgáltatások - foglalkozás egészségügy	K336	52 022			
46	Szakmai tevékenységet segítő szolgáltatások - vásárolt közszolgáltatás	K336				
47	Szakmai tevékenységet segítő szolgáltatások - számlás munkavégzés	K336	307 135	773 685	379 611	
48	Egyéb szolgáltatások - tranzakciós illeték és bankköltség	K337			239 979	
49	Egyéb szolgáltatások - szemétszállítás	K337				
50	Egyéb szolgáltatások - postaköltség	K337				
51	Szolgáltatási kiadások egyéb (pl: fénymásoló, riasztó, tűz és munkavédelem, stb)	K33nk				

52	Szolgáltatási kiadások	K33	841 581	1 547 370	1 480 935
53	Kiküldetések kiadásai	K341			20 390
54	Reklám és propaganda kiadások	K342	767		3 192
55	Kiküldetések, reklám és propagandakiadások	K34	767		23 582
56	Működési célú előzetesen felszámított általános forgalmi adó	K351	254 234		326 921
57	Különféle befizetések és egyéb dologi kiadások	K35nk	317 908		355 683
58	Egyéb kiadások	K35			
59	Dologi kiadások összesen	K3	1 597 174	1 547 370	2 211 000
60	Ellátottak pénzbeli juttatásai	K4	134 158	72 008	77 324
61	Egyéb működési kiadások	K1-4	27 080		60
62	Beruházás	K6	53 101	10 657	71 561
63	Felújítás	K7			
64	KÖLTSÉGVETÉSI KIADÁSOK ÖSSZESEN	K1-7	15 942 835	15 547 704	17 067 819

38. melléklet -A 2017. évi módosított bevételi és kiadási előirányzatok intézményenként

sor-szám	Intézmény neve	Bevétel					Kiadás			
		Kötségvetési támogatás	Saját bevétel	Pályázati/egyéb támogatás	Pénzmaradvány	Összesen	Személyi juttatás + járulékokkal	Dologi kiadások	Beruházás/ Felújítás	Összesen
1	Attila Király Gimnázium, Általános Iskola és Alapfokú Művészeti Iskola	72 034	1 700			73 734	65 271	8 005	458	73 734
2	Attila Király Gimnázium, Általános Iskola és Alapfokú Művészeti Iskola Sárviz Alapfokú Művészeti Iskolája	217 139				217 139	188 616	26 949	1 574	217 139
3	Attila Király Gimnázium, Általános Iskola és Alapfokú Művészeti Iskola Aba Sámuel Általános Iskolája	71 783	1 454			73 237	56 668	15 503	1 066	73 237
4	Arany János Óvoda, Általános Iskola, Szakiskola és Egységes Gyógypedagógiai Módszertani Intézmény	763 388	261			763 649	713 113	49 080	1 456	763 649
5	Arany János EGYMI Eszredéves Óvodája, Általános Iskolája és Készségfejlesztő Speciális Szakiskolája	337 495	110			337 605	312 662	24 095	848	337 605
6	Batthyány Lajos Általános Iskola	173 556				173 556	150 505	21 897	1 154	173 556
7	Batthyány Lajos Általános Iskola Géza Fejedelem Tagiskolája	80 592				80 592	65 996	14 534	62	80 592
8	Csóri Mátyás Király Általános Iskola	80 465				80 465	68 672	11 751	42	80 465
9	Felsővárosi Általános Iskola, Oberstädtische Grundschule	177 651	1 727			179 378	155 730	22 273	1 375	179 378
10	Felsővárosi Általános Iskola Sukorói Tagiskolája	36 978				36 978	31 646	5 103	229	36 978
11	Fülei Általános Iskola	58 416				58 416	46 270	12 119	27	58 416
12	Gorsium Általános Iskola	125 021				125 021	108 990	15 971	60	125 021
13	Gorsium Általános Iskola II. Rákóczi Ferenc Tagiskolája	30 802				30 802	22 705	8 079	18	30 802
14	Hétfézer Általános Iskola	317 559	1 928			319 487	277 287	39 643	2 557	319 487
15	Izszakszentgyörgyi Általános Iskola	99 305				99 305	81 425	17 823	57	99 305
16	Kálozi Szent István Általános Iskola	115 385				115 385	101 891	13 411	83	115 385
17	Nádasdladányi Nádasdy Ferenc Általános Iskola	83 382				83 382	70 107	13 211	64	83 382
18	Polgárdi Széchenyi István Általános Iskola és Alapfokú Művészeti Iskola Sárszentmihályi Zichy Jenő Általános Iskola	256 381	350			256 731	216 227	40 339	165	256 731
19	Székesfehérvári Bory Jenő Általános Iskola	97 826				97 826	83 487	13 713	626	97 826
20	Székesfehérvári Hermann László Zeneművészeti Szakgimnázium és Alapfokú Művészeti Iskola	182 259				182 259	163 906	17 268	1 085	182 259
21	Székesfehérvári II. Rákóczi Ferenc Magyar-Angol Két Tanitási Nyelvű Általános Iskola	364 412	150			364 562	335 827	27 089	1 646	364 562
22	Székesfehérvári II. Rákóczi Ferenc Magyar-Angol Két Tanitási Nyelvű Általános Iskola Bársony István Tagiskolája	271 033	1 426			272 459	242 498	28 327	1 634	272 459
23	Székesfehérvári István Király Általános Iskola	24 128				24 128	18 789	5 313	26	24 128
24	Székesfehérvári József Attila Középiskolai Kollégium	224 784	2 000			226 784	203 728	21 643	1 413	226 784
25	Székesfehérvári Kodály Zoltán Általános Iskola, Gimnázium és Alapfokú Művészeti Iskola	126 547	238			126 785	107 870	18 052	863	126 785
26	Székesfehérvári Kossuth Lajos Általános Iskola	329 812	1 871			331 683	288 920	40 414	2 349	331 683
27	Székesfehérvári Munkácsy Mihály Általános Iskola	248 835	6 518			255 353	224 118	29 358	1 877	255 353
28	Székesfehérvári Nemes Nagy Ágnes Kollégium	241 943	893			242 836	210 493	30 425	1 918	242 836
29	Székesfehérvári Németh László Általános Iskola	151 497	499			151 996	131 599	19 343	1 054	151 996
30	Székesfehérvári Széna Téri Általános Iskola	406 163	3 977			410 140	363 847	43 396	2 897	410 140
31	Székesfehérvári Táncsics Mihály Általános Iskola	304 351	2 767			307 118	265 144	39 437	2 537	307 118
32	Székesfehérvári Tancsics Mihály Általános Iskola Jendő Tagiskolája	199 232	1 418			200 650	173 213	25 948	1 489	200 650
33	Székesfehérvári Teleki Blanka Gimnázium és Általános Iskola	36 157				36 157	23 719	12 422	16	36 157
34	Székesfehérvári Vasvári Pál Általános Iskola	390 200	2 079			392 279	350 951	39 056	2 272	392 279
35	Székesfehérvári Vasvári Pál Általános Iskola	308 592				308 592	267 523	38 512	2 557	308 592
36	Székesfehérvári Vörösmarty Mihály Általános Iskola	232 536	2 966			235 502	206 351	27 476	1 675	235 502
37	Székesfehérvári Vörösmarty Mihály Általános Iskola	315 572	1 395			316 967	272 307	41 890	2 770	316 967
38	Székesfehérvári Vörösmarty Mihály Általános Iskola Farkasvermő Úti Tagiskolája	227 930	2 634			230 564	207 899	21 309	1 356	230 564
39	Tóparti Gimnázium és Művészeti Szakgimnázium	45 702				45 702	40 610	4 817	275	45 702
40	Tóvárosi Általános Iskola	411 015	4 162			415 177	366 114	45 986	3 077	415 177
41	Zámolyi Csanádi Imre Általános Iskola	365 622	7 807			373 429	324 024	46 293	3 112	373 429
42	Zentai Úti Általános Iskola	91 625				91 625	81 934	9 645	46	91 625
43	Zichy János Általános Iskola és Alapfokú Művészeti Iskola	221 478	1 929			223 407	192 690	28 936	1 781	223 407
44	Batthyány Fülöp Gimnázium és Általános Iskola	93 628				93 628	72 021	21 529	78	93 628
45	Batthyány Fülöp Gimnázium és Általános Iskola	235 157	1 800			236 957	204 799	31 982	176	236 957

46	Dr. Kovács Pál Általános Iskola és Alapfokú Művészeti Iskola	80 177	195		80 372	67 277	13 025	70	80 372
47	Dr. Kovács Pál Általános Iskola és Alapfokú Művészeti Iskola Mezőkomáromi Tagiskolája	25 846			25 846	19 490	6 336	20	25 846
48	Gesztenyefasori Általános Iskola és Alapfokú Művészeti Iskola	145 796	975		146 771	127 785	18 859	127	146 771
49	Kislángi Tamási Áron Általános Iskola	131 259	700		131 959	108 593	23 278	88	131 959
50	Lonkai Ármin Általános Iskola	64 597			64 597	56 535	8 025	37	64 597
51	Lepsényi Fekete István Általános Iskola és Alapfokú Művészeti Iskola	187 339	381		187 720	168 817	17 982	921	187 720
52	Mezőszentgyörgyi Eötvös Károly Általános Iskola	117 503	250		117 753	98 366	19 322	65	117 753
53	Bicskei Csokonai Vitéz Mihály Általános Iskola	417 321	600		417 921	367 791	49 842	288	417 921
54	Endresz György Általános Iskola	119 822			119 822	104 171	15 561	90	119 822
55	Bicskei József Attila Általános Iskola és Szakiskola	98 988		200	99 188	87 533	11 602	53	99 188
56	Bicskei Prelúdium Alapfokú Művészeti Iskola	91 106	4 515		95 621	79 058	16 345	218	95 621
57	Esterházy Mór Nyelvtanító Német Nemzetiségi Általános Iskola	239 766	374		240 140	206 376	32 416	1 348	240 140
58	Esterházy Mór Nyelvtanító Német Nemzetiségi Általános Iskola Gánti Tagintézménye	28 083			28 083	23 294	4 780	9	28 083
59	Hársfadozsi Általános Iskola	115 940			115 940	96 273	19 584	83	115 940
60	Alcsútdobozai József Nádor Általános Iskola	87 710			87 710	70 556	17 110	44	87 710
61	Etyeki Nyelvtanító Német Nemzetiségi Általános Iskola és Alapfokú Művészeti Iskola	235 770	1 500		237 270	207 198	29 898	174	237 270
62	Szári Romhányi György Német Nemzetiségi Általános Iskola	91 744			91 744	77 124	14 551	69	91 744
63	Vértesszőlői Nyelvtanító Német Nemzetiségi Általános Iskola	72 443			72 443	61 855	10 549	39	72 443
64	Csabdi Petőfi Sándor Általános Iskola	95 503			95 503	73 703	21 729	71	95 503
65	Chernel István Általános Iskola, Gimnázium és Alapfokú Művészeti Iskola	302 061	1 478		303 539	259 749	41 422	2 368	303 539
66	Chernel István Általános Iskola, Gimnázium és Alapfokú Művészeti Iskola Fekete István Tagiskolája	68 111			68 111	52 673	15 396	42	68 111
67	Gárdonyi Géza Általános Iskola	159 888	1 970		161 858	142 100	18 650	1 108	161 858
68	Pákozdi Nemeskőcsag Általános Iskola	114 924	1 432		116 356	94 491	20 588	1 277	116 356
69	Kápolnásnyéki Vörösmarty Mihály Általános Iskola, Gimnázium és Alapfokú Művészeti Iskola	368 482	4 136		372 618	301 218	71 065	335	372 618
70	Kempelen Farkas Általános Iskola	102 730			102 730	89 956	12 709	65	102 730
71	Fejér Megyei Óvoda, Általános Iskola, Speciális Szakiskola, Kollégium és Egységes Módszertani Intézmény	511 990	810		512 800	398 398	114 247	155	512 800
72	Szabadegyházi Kossuth Lajos Általános Iskola	121 418	250		121 668	96 338	25 242	88	121 668
73	Bakonycsernyei Általános Iskola és Alapfokú Művészeti Iskola	157 901	343		158 244	132 084	26 054	106	158 244
74	Bodajki Általános Iskola	173 725			173 725	152 299	21 294	132	173 725
75	Bodajki Általános Iskola Nádasy Tamás Tagiskolája	82 533			82 533	71 725	10 765	43	82 533
76	Móri dr. Zimmermann Általános Iskola	256 811	608		257 419	220 004	35 818	1 597	257 419
77	Móri Gárdonyi Géza Óvoda, Általános Iskola, Szakiskola és EGYMI	235 230	760		235 990	209 127	26 752	111	235 990
78	Móri Táncsics Mihály Gimnázium	147 894	550		148 444	125 901	21 496	1 047	148 444
79	Móri Pászti Miklós Alapfokú Művészeti Iskola	91 547	3 200		94 747	78 407	15 370	970	94 747
80	Móri Petőfi Sándor Általános Iskola	183 592	150		183 742	157 916	24 474	1 352	183 742
81	Móri Radnóti Miklós Általános Iskola	267 378	390		267 768	228 263	37 901	1 604	267 768
82	Móri Radnóti Miklós Általános Iskola Pusztavámi Tagiskolája	94 386	216		94 602	74 910	19 624	68	94 602
83	Móri Radnóti Miklós Általános Iskola Kazinczy Ferenc Tagiskolája	102 276	700		102 976	81 267	21 627	82	102 976
84	Móri Radnóti Miklós Általános Iskola Károlyi József Tagiskolája	75 269			75 269	66 386	8 834	49	75 269
85	Móri Radnóti Miklós Általános Iskola Csákberényi Tagiskolája	33 940			33 940	27 291	6 625	24	33 940
86	Móri Radnóti Miklós Általános Iskola Magyaralmási Tagiskolája	37 704			37 704	25 033	12 650	21	37 704
87	Fejér Megyei Pedagógiai Szakszolgálat	1 025 613			1 025 613	906 660	118 104	849	1 025 613
88	Stékesfehérvári Tankerületi Központ	426 688	152 905		579 593	386 606	192 615	372	579 593
	Tankerületi Központ összesen:	1 025 613	233 447	200	1 067 819	743 872	235 481	69 579	1 067 819

2017. évi módosított előirányzat
* alapján

<p>39. melléklet - SWOT analízis</p> <p style="text-align: center;">ERŐSSÉGEK</p> <ul style="list-style-type: none"> ▪ földrajzi elhelyezkedés, nagy területi lefedettség ▪ fenntartói lojalitás, partnerközpontúság ▪ sokrétűség, a fenntartói területek megfelelő szakemberekkel történő ellátása ▪ együttműködési készség ▪ motiválhatóság ▪ elkötelezettség ▪ problémamegoldó képesség ▪ csapatmunka ▪ törvényes, szakszerű tevékenység ▪ jogi környezet változásainak gyors, rugalmas követése 	<p style="text-align: center;">GYENGESÉGEK</p> <ul style="list-style-type: none"> ▪ intézmények nagy száma, sok feladatellátási hely fizikai elérése ▪ szakos ellátottság előrevetített problémája ▪ vidéki intézmények pedagógushiánya ▪ bürokratikus működés nélkülözhetetlensége ▪ szakemberek folyamatos, túlzott leterheltsége ▪ kiégés veszélye ▪ bérfezltség ▪ differenciálás, mint megosztó tényező
<p style="text-align: center;">LEHETŐSÉGEK</p> <ul style="list-style-type: none"> ▪ külső kapcsolati rendszer bővítése ▪ intézményi struktúra fejlesztése ▪ pályakezdeők motiválása pl. lakhatási támogatással, szolgálati lakásokkal ▪ nyugdíjasok visszafoglalkoztatása ▪ partnerség erősítése, tapasztalatok megosztása az intézményhálózaton belül ▪ igazgatói munkaközösségek motiválása ▪ szakmai kapcsolatok fejlődése, intézményesülő együttműködési formák ▪ szakmai továbbképzések szervezése térségi és tankerületi szinten ▪ jó gyakorlatok szélesebb körű megosztása térségi és tankerületi szinten ▪ szakmai napok szervezése ▪ pedagógusok továbbképzése (tanulmányi szerződés, anyagi támogatás) ▪ munkaerő toborzás felsőoktatásban 	<p style="text-align: center;">VESZÉLYEK</p> <ul style="list-style-type: none"> ▪ pedagógusok pályaelhagyása ▪ hiányszakok kiüresedése ▪ feladatellátás (szakos ellátás) nehézségei vidéken ▪ pedagógus utánpótlás csökkenése ▪ beiratkozás-körzethatárok, szabad iskolaválasztás ▪ beiratkozás-ideiglenes lakcímmel történő visszaélés veszélye ▪ 100 fő alatti intézmények jövőképe ▪ a többféle adatrendszer (KIR, KIRA, KIR3, KRÉTA) működési nehézségei, adatvesztései ▪ szükséges beszerzések, fejlesztések elhalasztása, esetleges forráshiány